



Rendición **20** de cuentas **25**



Sr. Miguel Vergara

VOCAL COMISIÓN VIALIDAD Y CONECTIVIDAD

BASE LEGAL

EN CUMPLIMIENTO DE LAS RESOLUCIONES: CPCCS-PLE-SG-069-202-476; Y CPCCS-PLE-SG-010-E-2023-0054-16-03-2023, EMITIDAS POR EL CONSEJO DE PARTICIPACIÓN CIUDADANA Y CONTROL SOCIAL. LA RENDICION DE CUENTAS ES UN PROCESO DE DIALOGO E INTERREACCION ENTRE AUTORIDADES Y CIUDADANIA PARA INFORMAR Y PONER EN SU CONSIDERACION LAS ACCIONES, PROYECTOS Y RESULTADOS DE LA GESTION PUBLICA

CONTRATACION DE MEDICO VETERINARIO PARA ATENCIÓN INTEGRAL DE ANIMALES.



REUNION CON ASOCIACIONES AGROPRODUCTIVAS



SIEMBRA EN CONJUNTO CON EL CNCH



PROMOVIENDO LA DIFUSION DE EMPRENDIMIENTOS ATRAVES DE VISITAS TURISTICAS



Visita Salinerito-Guaranda



SIEMBRA Y COSECHA EN INVERNADEROS CON LAS DISTINTAS ASOCIACIONES DE LA PARROQUIA



SAN AGUSTIN



ZHIZHO



SUMAKPACHAMAMA



AYLLUS



RECORRIDO INVERNADEROS



AYLLUS PRODUCCION DE VINO



PRODUCCION DE VINO CON LA ASOSIACION SAN PEDRENSES



ENTREGA DE SALES Y PLANTULAS RODEO



GESTION PARA TRANSPORTE DE ANIMALES OBVINOS



SEPTIMA CAMPAÑA DE DESPARACITACION Y VITAMINIZACION





REALIZACION DE ABONOS ORGANICOS



REALIZACION DE ABONOS ORGANICOS



AREA VIAL INSPECCIONES EN TERRITORIO



AREA VIAL INSPECCIONES EN TERRITORIO



AREA VIAL INSPECCIONES EN TERRITORIO



AREA VIAL INSPECCIONES EN TERRITORIO



COMUNIDAD DE GUALAY (MINGA)



APOYO CON MAQUINARIA PARA LA UEMVP



CULMINACION DE BORDILLOS



MANTENIMIENTOS VIA IRQUIS CHICO



MANTENIMIENTOS MAQUINARIA

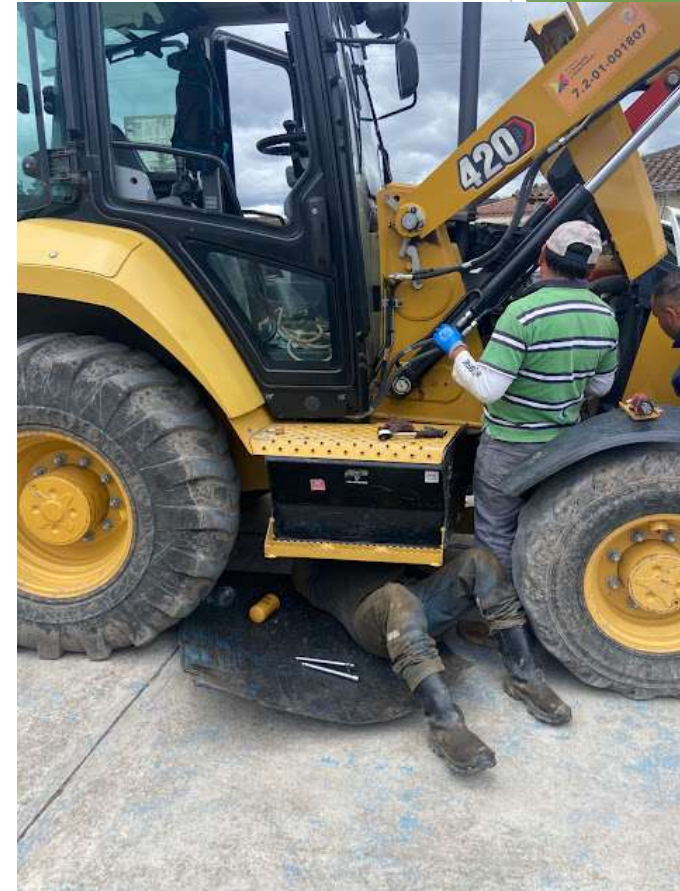

BACHEO ESTACION DE CUMBE, CENTRO PARROQUIAL



REUNIONES PREFECTURA







MANTENIMIENTO VIA ZHIZHO



APOYO MAQUINARIA SAM PEDRO DE ESCALERAS



PARTICIPACION DENTRO DE LAS SECCIONES

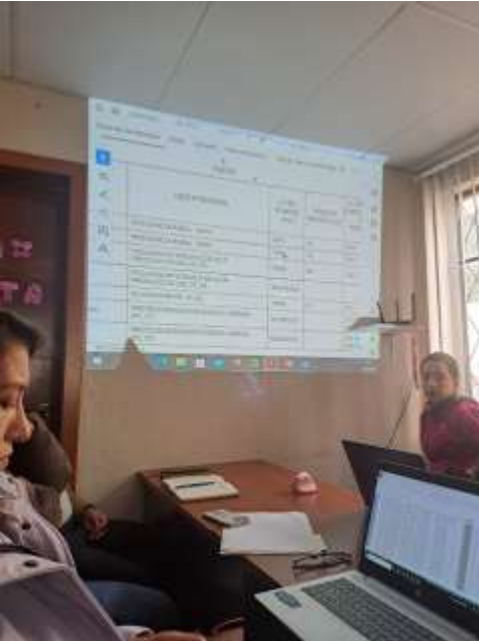

GRACIAS POR SU ATENCIÓN