



GAD PARROQUIAL RURAL VICTORIA DEL PORTETE



RENDICIÓN DE CUENTAS

AÑO 2 0 2 0



RENDICIÓN DE CUENTAS

AÑO 2 0 2 0

**COMPONENTE 1
SOCIO-CULTURAL**



RENDICIÓN DE CUENTAS

AÑO 2 0 2 0

- **ADULTOS MAYORES**
- **PERSONAS CON DISCAPACIDAD**
- **MUJERES**
- **NIÑOS, NIÑAS Y ADOLESCENTES**
- **PERSONAS PRIVADAS DE LA LIBERTAD**
- **PERSONAS QUE ADOLEZCAN DE ENFERMEDADES CATASTRÓFICAS**



RENDICIÓN DE CUENTAS

AÑO 2 0 2 0

- **Atención Integral al Adulto Mayor y personas con discapacidad**

- **ADULTOS MAYORES**
- **PERSONAS CON DISCAPACIDAD**

1.- SOCIO - CULTURAL

- Club Adulto Mayor Victoria del Portete
- Entrega de víveres en las diferentes Comunidades



1.- SOCIO - CULTURAL

- Capacitación sobre alimentación, conjuntamente con el Subcentro de Salud de Victoria del Portete



1.- SOCIO - CULTURAL

- Reuniones fines de semana con los Adultos Mayores de las Diferentes Comunidades, con los promotores del municipio (canto, motricidad, ejercicios físicos, etc.)



1.- SOCIO - CULTURAL

- Entrega de Pollos faenados a adultos Mayores de la Parroquia



1.- SOCIO - CULTURAL

- Entrega de víveres a Adultos Mayores del Club Victoria del Portete por el día del Adulto Mayor, en las Comunidades de San Agustín, San Pedro de Escaleras, Churguso, Centro Parroquial, Pucaraloma, Buena Esperanza, Irquis Chico, Irquis Ceraturo, Colegio Álamos, San Vicente de Arrayan, San Pedro de Arrayan, Zhizho, Bellavista.



1.- SOCIO - CULTURAL

- Entrega de Sillas para adultos Mayores de la Parroquia, donados por la Empresa Ecuamuebe



1.- SOCIO - CULTURAL

- Atención Domiciliaria a Adultos Mayores con Discapacidad mediante convenio con el MIES



1.- SOCIO - CULTURAL

- Entrega de kits de bioseguridad a Adultos Mayores de la Parroquia, en coordinación con los Presidentes de las Comunidades (Alcohol, mascarillas, guantes)



1.- SOCIO - CULTURAL

- Apoyo a Mujeres de la Parroquia
- CURSO DE PANADERIA



1.- SOCIO - CULTURAL

- Apoyo a Mujeres de la Parroquia
- ENTREGA DE POLLOS DE
ENGORDE, BALANCEADOS Y
VITAMINAS





1.- SOCIO - CULTURAL

- Apoyo a niñas, niños y adolescentes
- Entrega de kits de aseo bucal, mascarillas, ropa, zapatos.



1.- SOCIO - CULTURAL

- Apoyo a niñas, niños y adolescentes
- Entrega de juguetes y fundas navideñas a los niños de las diferentes Comunidades, por donaciones de las diferentes instituciones públicas y privadas.



1.- SOCIO - CULTURAL

- Apoyo a niñas, niños y adolescentes
- Curso de nivelación con los estudiantes de bachillerato de la Unidad del Milenio, para que den la prueba de ingreso a la Universidad



1.- SOCIO - CULTURAL

- CULTURA - RECUPERAR TRADICIONES
- Carnaval Victoria del Portete
- Carnaval Cuenca



1.- SOCIO - CULTURAL

- **CULTURA - RECUPERAR TRADICIONES**
- Recorrido de Autoridades a los lugares que visitó la Misión Geodésica, evento Cultural en San Agustín



1.- SOCIO - CULTURAL

- CULTURA - RECUPERAR TRADICIONES
- Fiestas de Parroquialización (76 años)





RENDICIÓN DE CUENTAS

AÑO 2 0 2 0

1.- SOCIO - CULTURAL

- DEPORTIVO

- Conformación Liga Parroquial

- Campeonato Intercomunitario



1.- SOCIO - CULTURAL

- COMISIONES

- Trabajos en el Estadio Parroquial
- Vía Centro Parroquial-Equisplas



1.- SOCIO - CULTURAL

- COMISIONES

Campaña de Esterilización de Perros y gatos



1.- SOCIO - CULTURAL

- MINGAS

- Minga para llevar arboles para la construcción de puentes en San Pedro de Escaleras

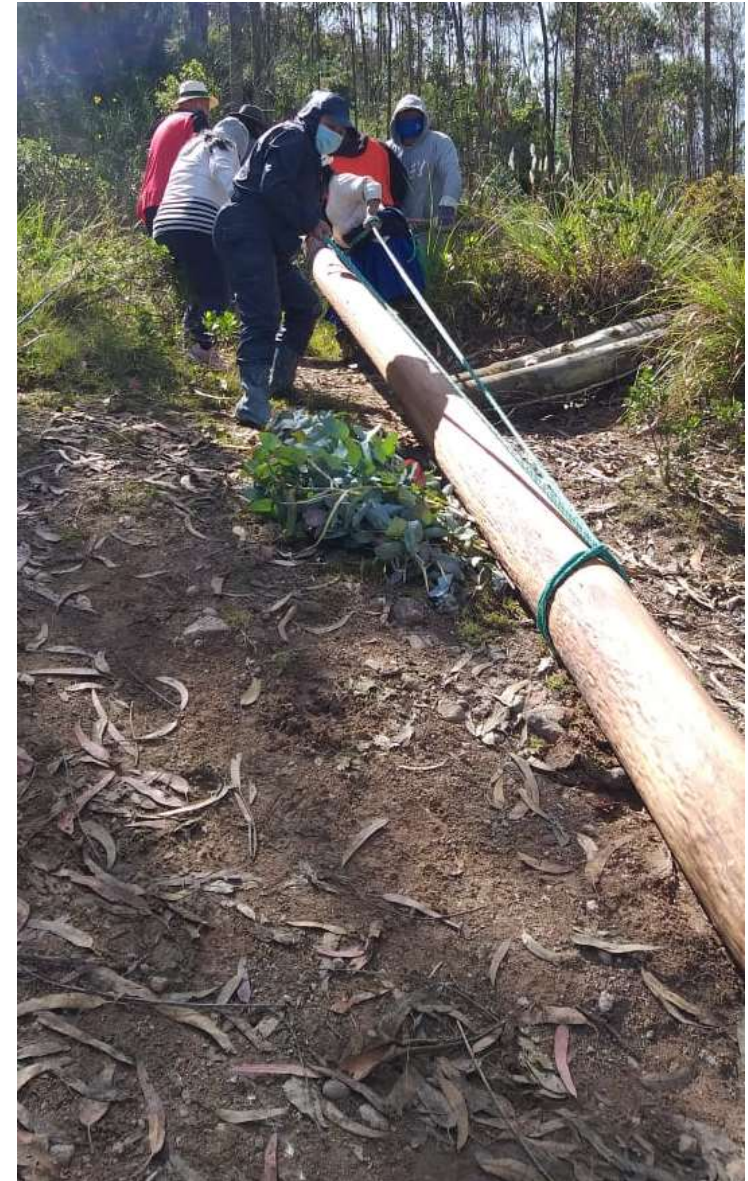

1.- SOCIO - CULTURAL

- MINGAS
- Rebacheo de la vía principal





RENDICIÓN DE CUENTAS

AÑO 2 0 2 0

1.- SOCIO - CULTURAL

- CONSULTORIO JURIDICO GRATUITO

- Tramitación de demandas de pensiones alimenticias
- Incidentes de rebaja de pensiones alimenticias
- Violencia intrafamiliar
- Integra la mesa cantonal de erradicación de Violencia de Genero
- Legalización de tierras
- Herencias
- Asesoría a familiares de personas privadas de la libertad

1.- SOCIO - CULTURAL

- CONSULTORIO JURIDICO GRATUITO
- Asesoría, elaboración y aprobación de estatutos para la junta de Riego Río Tarqui



1.- SOCIO - CULTURAL

- CONSULTORIO JURIDICO GRATUITO
- Asesoría a grupos productivos, legalizaciones



1.- SOCIO - CULTURAL

- **CONSULTORIO JURIDICO GRATUITO**
- Visita a captación del sistema de agua de Irquis Chico, asesoría sobre ampliación de caudal, tramites administrativos a realizar por la Comunidad



1.- SOCIO - CULTURAL

- Apoyo a Hogar Cristo Rey



1.- SOCIO - CULTURAL

- EMERGENCIA POR COVID 19
- Entrega de víveres a adultos Mayores



1.- SOCIO - CULTURAL

- EMERGENCIA POR COVID 19

- Entrega de bombas de fumigación a los presidentes de las Comunidades, productos de desinfección



1.- SOCIO - CULTURAL

- **EMERGENCIA POR COVID 19**
- Elaboración y entrega de kits alimenticios a las personas de escasos recursos de toda la Parroquia, se coordina con los Presidentes de las Comunidades



1.- SOCIO - CULTURAL

- EMERGENCIA POR COVID 19

- Entrega de productos varios a las personas que cobran el bono en la Ex escuela Remigio Romero León



1.- SOCIO - CULTURAL

- EMERGENCIA POR COVID 19
- Entrega de kits de bioseguridad a las Comunidades



1.- SOCIO - CULTURAL

- EMERGENCIA POR COVID 19
- Conjuntamente con el Municipio se realizan de Pruebas rápidas de covid en las diferentes Comunidades



1.- SOCIO - CULTURAL

- EMERGENCIA POR COVID 19
- Fumigación en las diferentes Comunidades



1.- SOCIO - CULTURAL

- EMERGENCIA POR COVID 19
- Donación de verde



1.- SOCIO - CULTURAL

- EMERGENCIA POR COVID 19
- Trueques



1.- SOCIO - CULTURAL

- EMERGENCIA POR COVID 19
- Trueques



1.- SOCIO - CULTURAL

- EMERGENCIA POR COVID 19
- Trueques





RENDICIÓN DE CUENTAS
AÑO 2 0 2 0

Ab. Martha Arévalo
Responsable de la comisión

GRACIAS